



Mérida Yucatán  
**\$ 19,500.00 MXN**  
Terreno en Renta sobre  
Periférico Nor-Oriente,  
Mérida, Yuc.

EN RENTA

 Terreno

 23.00 m<sup>2</sup>

 23.00 m de  
frente

 30.00 m de fondo

## Descripción

Se renta magnifico terreno comercial, con ubicación privilegiada al nor-orienté sobre el periférico al interior de la ciudad, zona altamente solicitada por la cercanía a centros comerciales tales como Altabrisa, cercano a diversos giros, bodegas, universidades, agencias de coches, industria de vidrio, salida cerca a Cancún, etc. Por su ubicación y el alto flujo vehicular es ideal para cualquier giro desde Oxxos, Farmacias, Mini super, Show room, CEDIS, Local comercial, Oficinas, taller o punto de venta en general.

El terreno tiene de frente 23 m<sup>2</sup>, de fondo 30m<sup>2</sup>, dando una superficie total de 690m<sup>2</sup>. El precio de renta es de \$19,500 pesos más IVA.

PROPORCIONE A SU ASESOR LA SIGUIENTE CLAVE:  
CTR432093-149

## Equipamiento

Sin información

## Ubicación

Mérida Yucatán Santa Maria.

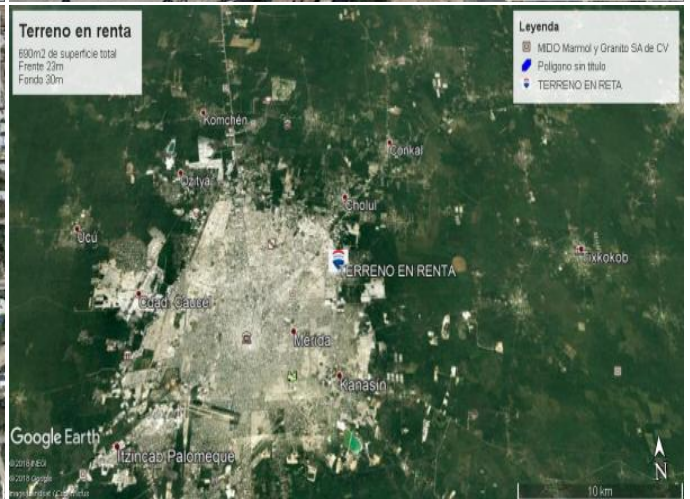
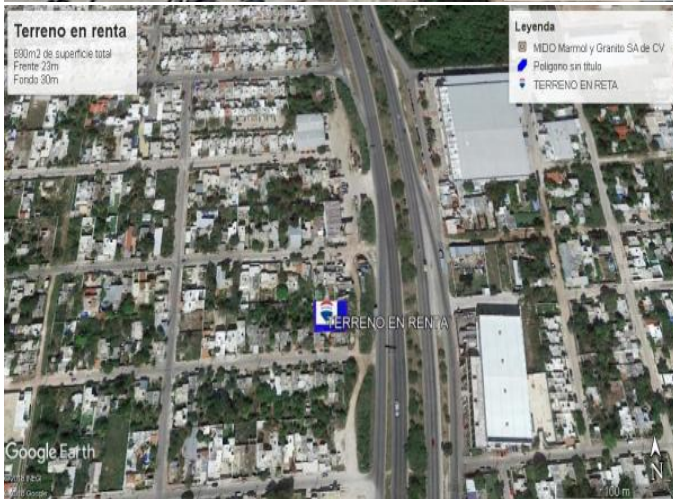

## ¿Te interesa esta propiedad?

Contacta al asesor para obtener más información

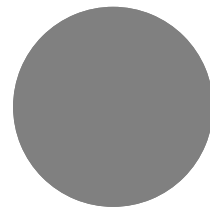

**Angélica López Sánchez**  
ASESOR REMAX

**Mail:** [info@remaxtanlah.com](mailto:info@remaxtanlah.com)

**Tel:** +52 (999) 941 6996